

LINDERO

LINDERO

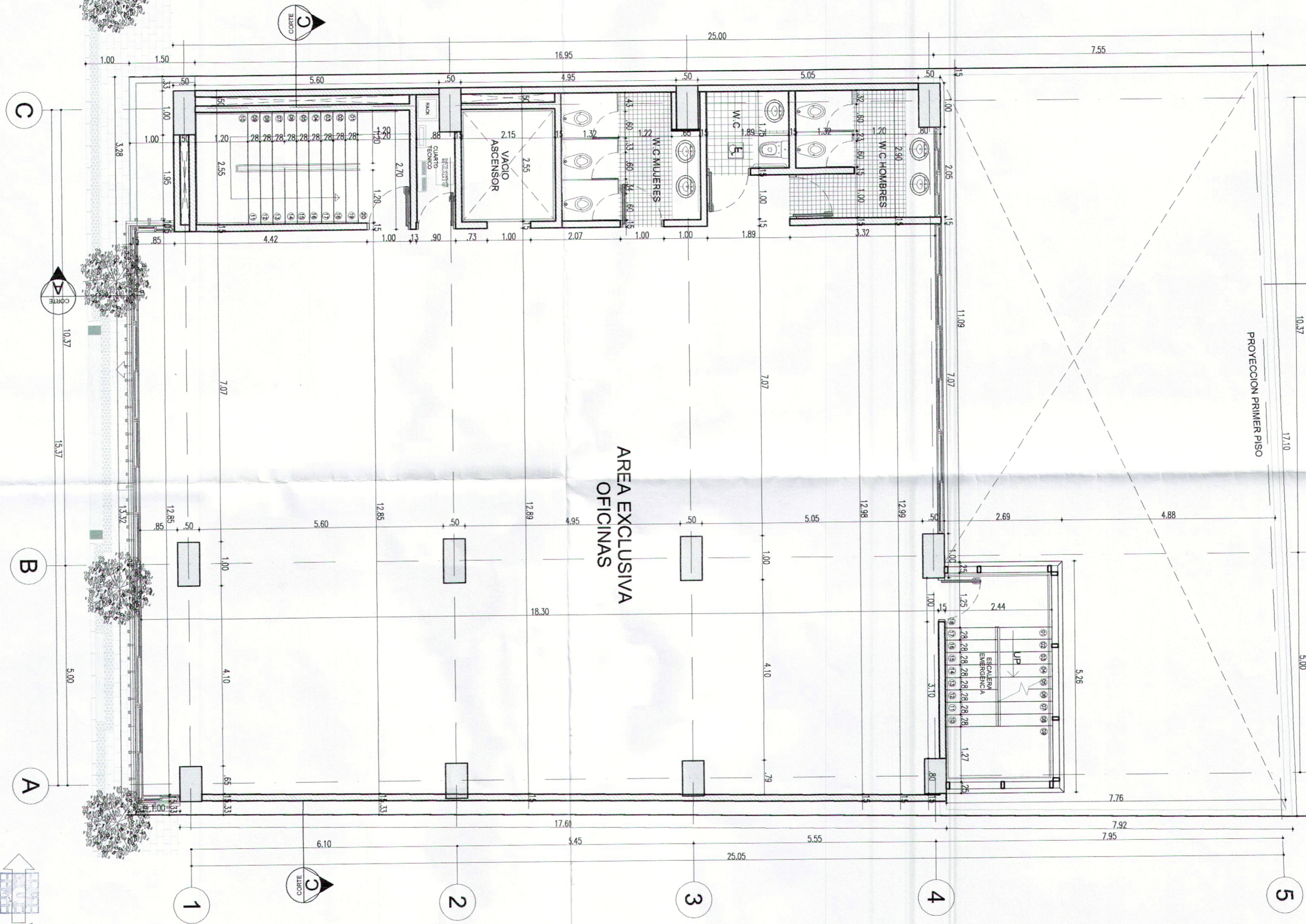

LA OBRA DEBE EJECUTARSE DE ACUERDO A PLANOS APROBADOS

CALLE 39

VER OBSERVACIONES EN LA UBICACION

ESTE PLANO ES PROPIEDAD DE MARVAL S.A.
 1. LA EMPRESA SE RESERVA EL DERECHO DE REALIZAR LAS MODIFICACIONES
 2. PLANO CON MEDIDAS Y OTRAS NECESARIAS VERIFICACIONES MEDIDAS EN OBRA, NO TOMAR MEDIDAS
 3. SOBRE EL AVANCE Y ESTADO MANEJANDO RESPONSABILIDAD DE FRENTE AL CLIENTE
 4. LAS DIMENSIONES FINALES DE LOS ESPACIOS DEBEN VERIFICARSE DE ACUERDO AL ACORDADO

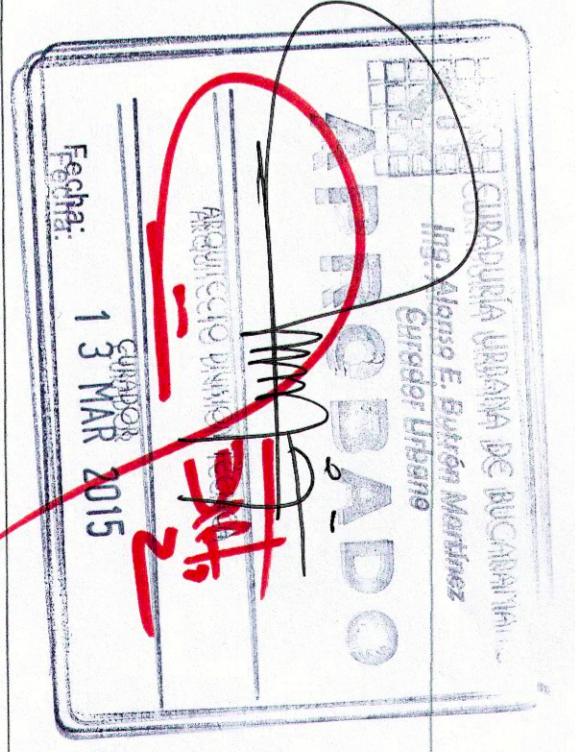

A 05



PROYECTO: SEDE ADMINISTRATIVA EMPRESAS BUCARAMANGA
 CLIENTE: QUINDIA
 DISEÑO: BUCARAMANGA
 MARVAL S.A.
 C/Carretera Bucaramanga - Girardot km 17.5 (Carretera del Sur)

CONTENIDO: PLANTA TIPO TERCER-CUARTO-QUITO Y SEXTO PISO
 C.O. SST. CALI
 R - ART - 003
 VERSION 003
 NOVIEMBRE-05-2008
 ESTE PROYECTO PUEDE SUJETA MODIFICACIONES Y VARIACIONES EN SUS MEDIDAS DEBIDO A AJUSTES ESTRUCTURALES
 MARVAL S.A.
 ING. RAFAEL A. MARTIN V.

MODIFICACIONES	FECHA	VERSION	RESPONSABLE
001	01/01/2015	001	G.S.D
002	01/01/2015	002	M.C.P
003	01/01/2015	003	M.C.P
004	01/01/2015	004	M.C.P
005	01/01/2015	005	M.C.P
006	01/01/2015	006	M.C.P
007	01/01/2015	007	M.C.P
008	01/01/2015	008	M.C.P
009	01/01/2015	009	M.C.P
010	01/01/2015	010	M.C.P

14.278