

SE DEBE TOMAR COMO MEDIDA SIEMPRE SE ADOPTAN EN PLANOS

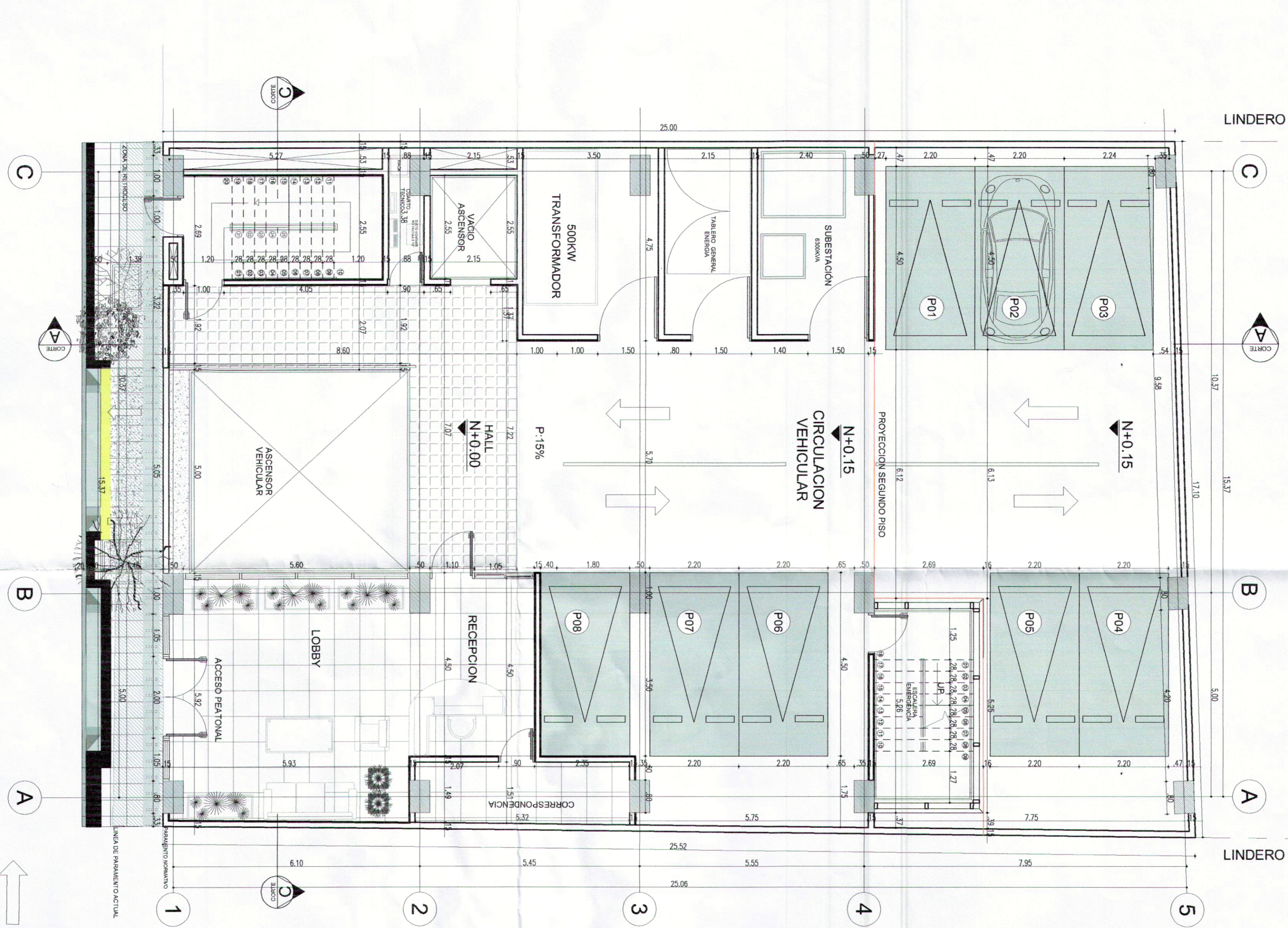

CALLE 39

LA OBRA DEBE EJECUTARSE DE ACUERDO A PLANDOS APROBADOS

VER OBSERVACIONES EN LA LICENCIA

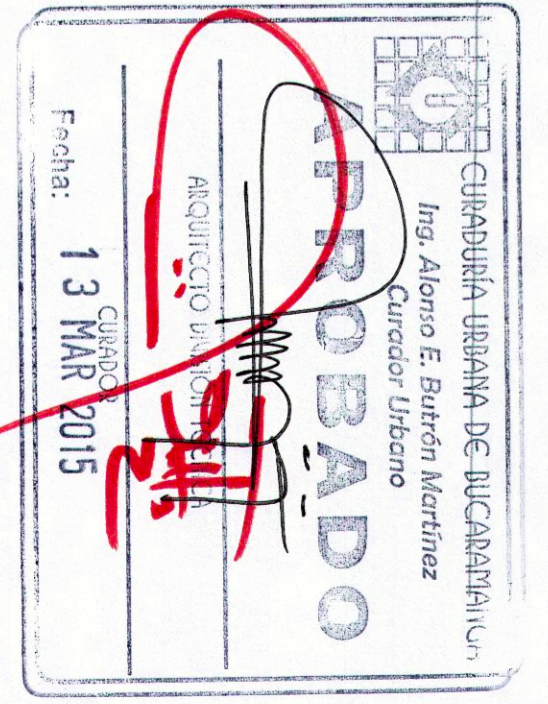

ESTE PLANO ES PROPIEDAD DE MARVAL S.A.
 1. LA EMPRESA DE INGENIERIA Y ARQUITECTURA DE MARVAL S.A. SE RESERVA EL DERECHO DE MODIFICACIONES NECESARIAS DEBIDO A AJUSTES ESTRUCTURALES O ACUPLIFICACIONES.
 2. PARA OTRAS MEDIDAS O PARA OTRAS MODIFICACIONES EN EL PLANO, NO TENDRAN VALOR LAS MEDIDAS O PARA OTRAS MODIFICACIONES EN EL PLANO, NI LAS MEDIDAS O PARA OTRAS MODIFICACIONES EN EL PLANO.
 3. LAS DIMENSIONES FINALES DE LOS ESPACIOS PUEDEN VARIAR DE ACUERDO AL ACABADO UTILIZADO.

MARVAL
 WWW.MARVAL.CO.LC

PROYECTO
SEDE ADMINISTRATIVA EMPRESAS BUCCARAMANGA

Ing. GONZALO CASTILLO DE. #44281132008-0001423
 Ing. GONZALO CASTILLO DE. #44281132008-0001423

CONTENIDO
PLANTA PRIMER PISO

FECHA DE REGISTRO: NOVIEMBRE-05-2008
 FECHA DE PLANOS: 22/ABRIL/2015

FECHA	VERSION	RESPONSABLE
01	001	PLANO INICIAL
02	002	PLANO MODIFICACION DE ESTRUCTURA
03	003	PLANO COMERCIO DE BUCCARAMANGA
04	004	PLANO COMERCIO DE BUCCARAMANGA
05	005	PLANO COMERCIO DE BUCCARAMANGA
06	006	PLANO COMERCIO DE BUCCARAMANGA
07	007	PLANO COMERCIO DE BUCCARAMANGA
08	008	PLANO COMERCIO DE BUCCARAMANGA
09	009	PLANO COMERCIO DE BUCCARAMANGA
10	010	PLANO COMERCIO DE BUCCARAMANGA

03 A

14.278