

LO COTADO EN PLANOS DEBEN TOMARSE COMO MEDIDAS CIERTAS.

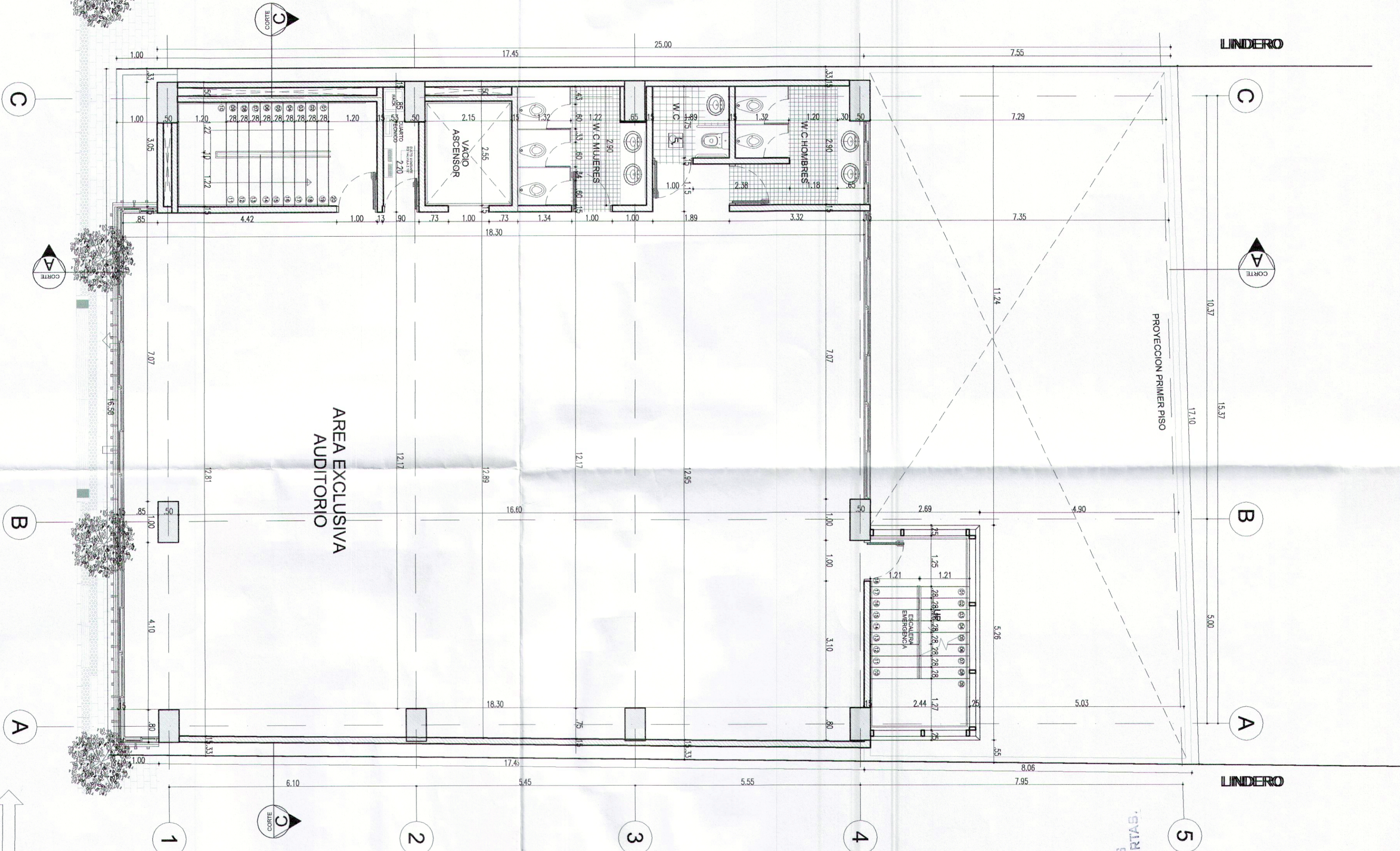

VER OBSERVACIONES EN LA LICENCIA

LA OBRA DEBE EJECUTARSE DE ACUERDO A PLANOS APROBADOS



ESTE PLANO ES PROPIEDAD DE MARVAL S.A.  
 1. LA EMPRESA SE RESERVA EL DERECHO DE REALIZAR LAS MODIFICACIONES NECESARIAS SIN PREAVISO NI RESPONSABILIDAD.  
 2. PLANOS CON NOTAS O ALTERNATIVAS DEBE SER APROBADO POR EL CLIENTE.  
 3. LAS DIMENSIONES FINALES DE LOS ESPACIOS PUEDEN VARIAR DE ACUERDO AL ACABADO REALIZADO.

<b>MARVAL</b> www.marval.com.co		PROYECTO <b>SEDE ADMINISTRATIVA EMPAS BUCARAMANGA</b>		CLIENTE EMPAS BUCARAMANGA	
CALLE 39		DISEÑO MARVAL S.A.		CÓDIGO 01	
CALLE 39		CONTENIDO <b>PLANTA NOVENO PISO</b>		FECHA DE REGISTRO NOVIEMBRE-02-2008	
CALLE 39		ESTRUCTURA MARVAL S.A.		FECHA DE PLANEO 22/ABRIL/2015	
CALLE 39		AUTORIZADO Rafael A. Marin V.		FECHA DE EMISIÓN 13 MAR 2015	
CALLE 39		MODIFICACIONES		FECHA	
CALLE 39		VERSIÓN		RESPONSABLE	
CALLE 39		PLANO INICIAL		S.C.A.	
CALLE 39		PLANO MODIFICACION DE ESTRUCTURA		M.C.P.	
CALLE 39		PLANO MODIFICACIONES GENERAL		M.C.P.	
CALLE 39					
CALLE 39					
CALLE 39					
CALLE 39					
CALLE 39					
CALLE 39					
CALLE 39					
CALLE 39					
CALLE 39					
CALLE 39					

14.278