

LINDERO

C

A

B

A

LINDERO

5

LO ACOTADO EN PLANOS SE TOMA COMO MEDIDAS CIERTAS

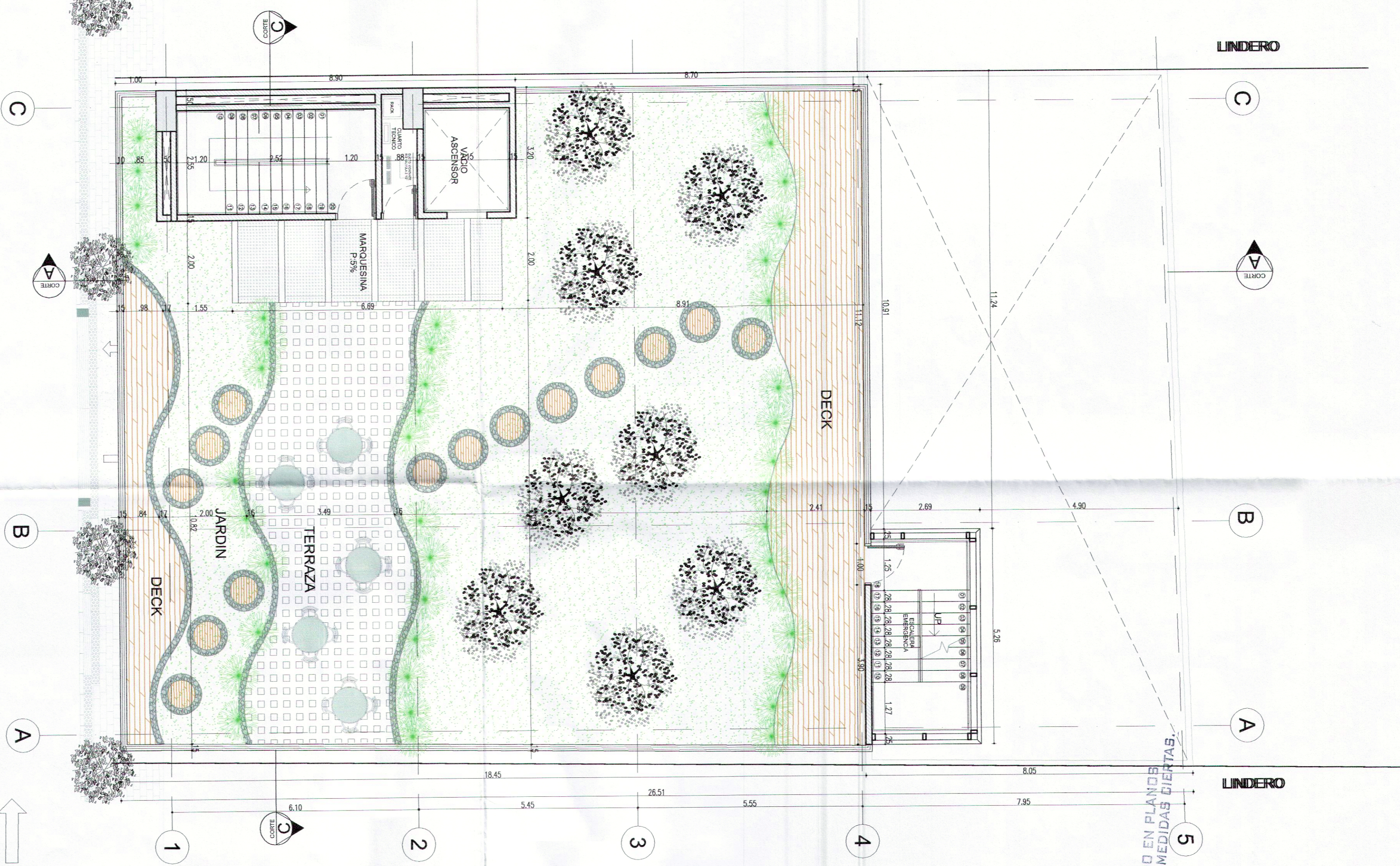

CALLE 39

C

A

B

A

1

2

3

4

LA OBRA DEBE EJECUTARSE DE ACUERDO A PLANOS APROBADOS

VER OBSERVACIONES EN LA LICENCIA

PROYECTO DE LICENCIAMIENTO
 Ing. Alonso E. Buitrón Martínez
 Curador Urbano

Fecha: 13 MAR 2015

ESTE PLANO ES PROPIEDAD DE MARVAL S.A.

1. LA EMPRESA SE RESERVA EL DERECHO DE REALIZAR LAS MODIFICACIONES
2. INCISIVAS DEBIDO A AJUSTES ESTRUCTURALES O AJUSTES DE CANTIDADES
3. NI SOLO CON RELACION A OBRAS NI EN LOS ESPACIOS QUE SE TENGAN MEDIDAS
4. SOBRE PLANOS AJUSTES A MODIFICACIONES DEBIDAS A LA INGENIERIA DEL FABRICANTE
5. LAS DIMENSIONES FINALES DE LOS ESPACIOS PUEDEN VARIAR DE ACUERDO AL ACABADO UTILIZADO

60

A



PROYECTO: SEDE ADMINISTRATIVA EMPRES BUCARAMANGA

Ing. EDUARDO ACOSTA CALVA
 No. 9970-99818 EBOG
 No. 9970-99818 EBOG

BOGOTÁ
 BOGOTÁ
 BOGOTÁ

CONTENIDO: PLANTA TERRAZA DECIMO PISO

COD. SIST. CAL: R - ARG - 001
 FECHA DE REGISTRO: NOVIEMBRE-05-2008
 ESTE PROYECTO PUEDE SUJER MODIFICACIONES Y VARIACIONES EN SUS MEDIDAS DEBIDO A AJUSTES ESTRUCTURALES

BOGOTÁ
 BOGOTÁ
 BOGOTÁ

MODIFICACIONES

FECHA	VERSION	PLANO ORIGINAL	RESPONSABLE
XX	001	PLANO DE LICENCIAMIENTO DE ESTRUCTURA	MCP
XX	002	PLANO DE LICENCIAMIENTO DE ESTRUCTURA	MCP
XX	003	PLANO DE LICENCIAMIENTO DE ESTRUCTURA	MCP
XX	004	PLANO DE LICENCIAMIENTO DE ESTRUCTURA	MCP
XX	005	PLANO DE LICENCIAMIENTO DE ESTRUCTURA	MCP
XX	006	PLANO DE LICENCIAMIENTO DE ESTRUCTURA	MCP
XX	007	PLANO DE LICENCIAMIENTO DE ESTRUCTURA	MCP
XX	008	PLANO DE LICENCIAMIENTO DE ESTRUCTURA	MCP
XX	009	PLANO DE LICENCIAMIENTO DE ESTRUCTURA	MCP
XX	010	PLANO DE LICENCIAMIENTO DE ESTRUCTURA	MCP

60

A

14.218